Bülent ve Erdal "ABO"

İlban Ertem'in Yeni Hikayesi "BANA BİRŞEY OLMAZ" ➡

Bayinizden "Değişim Rüzgarlığı'nızı istemeyi unutmayın!.. ➡

HİBİR

Kıtalararası sinir bozucu dergi

INTERPRESS

No. 219
8 Temmuz 1993
Perşembe
7000 TL.

HİÇBİR YERDE YAYINLANMAMIŞ FOTOĞRAFLARIYLA DAKİKA DAKİKA KANLI SİVAS OLAYLARI!

1 Felaket günler öncesinden geliyorum diyor, ama arkadaki eli mızraklı mülki amir hiçbir tedbir almıyor.

2 Cuma namazından sonra öfkeli kalabalık ***AZİZ NESİN'i*** protesto ederek, kaldığı otele yürüyor.

3 Kalabalık otelin önüne geldiğinde iyiliksever bir yabancı gözü dönmüş kalabalığa kibrit hediye ediyor.

4 Kibrit alev almayınca teknolojide üstün yabancı bu kez bir çakmak hediye ediyor.

5 Gözü dönmüş yobaz sürüsü çakar çakmaz çakan çakmağı çakıyor.

6 Arkada, mızraklı görevli hala olayları seyrediyor.

7 Sanatçılar dahil 60 küsur insanın kaldığı Madımak Oteli içindeki insanlarla birlikte cayır cayır yanıyor.

8 Oteli içindeki insanlarla birlikte ateşe veren kalabalığın elebaşı **"NASIL ÇAKMAK AMA"** diye pis pis sırıtıyor.

9 Olayların bitiminde aralarında yazar gazeteci ve ozanların da olduğu 36 kişi yanarak ya da dumandan boğularak ölüyor...Başbakan Sivas'taki olayları Van'daki otel yangınıyla karıştırırken, yedi saat boyunca insanların taşlanmasına, yakılarak öldürülmesine karşın İçişleri Bakanı, vali, askeri ve mülki erkan hiçbir tutarlı açıklamada bulunamıyor... Herkes birbirini suçlayıp sıyırmaya çalışıyor... Bu ne rezillik, ne vurdumduymazlık, ne maskaralık, ne ihmalkarlık... Her şeyden önemlisi... Bu;

NASIL PROVAKASYON AMA?

BAYİİNİZDEN ÜCRETSİZ "DEĞİŞİM RÜZGARLIĞI"NIZI İSTEMEYİ UNUTMAYIN

HBR

● Somali'deki yabancı askerler birer ikişer müslüman oluyor...

● Tansu Çiller Hükümeti Sivas olaylarında çuvalladı!..

HIBIR ARTIK 7000 TL!

Hıbır bu hafta bayiinizde tüm gazetelerle birlikte 7000 liradan işlem görmeye başladı...

Okuma oranı en düşük olan ülkelerden birisi olmamıza rağmen, niyeyse her iktidar "acı reçetesinin" ilk satırlarını gazete ve kitap kağıdına zam yaparak yazıyor. İnsanları okumayan bir ülkede ise neler olabileceğini hep birlikte görüyoruz...

Evet, Hıbır şimdilik 7000 lira... Dileriz uzunca bir süre öyle kalır... Tüm okurlarımıza sevgiyle ve kaygıyla..

HIBIR

HAFTAYA RÜZGARLIK DEĞİL
YENİ BİR SÜRPRİZ.

Artık ipler elinizde olacak...
İster çekin oynatın...
İster dolayın düğümleyin...
Hatta saçından çekip sürükleyin...

● Çam sakızı çoban Sülü armağanı...

● Ne gönüllerdeki Sultan... Ne kalplerdeki kaymak... Ne damdaki saksağan! Haftaya dizginler okuyucuların eline geçecek...

● Gelecek Perşembe Hıbır sürprizleriyle çehreler değişecek, dengeler bozulacak, vizyonlar sönecek...

● Ne ağaca benzer, ne kuşa... Başka türlü birşey..... Deli şeysi... Hop terelelli hop terelelli... İpler kimde, izleri belli... Deli miyiz neyiz?

● Unutmayın... Haftaya... Sürpriz... Hıbır'la birlikte ücretsiz...

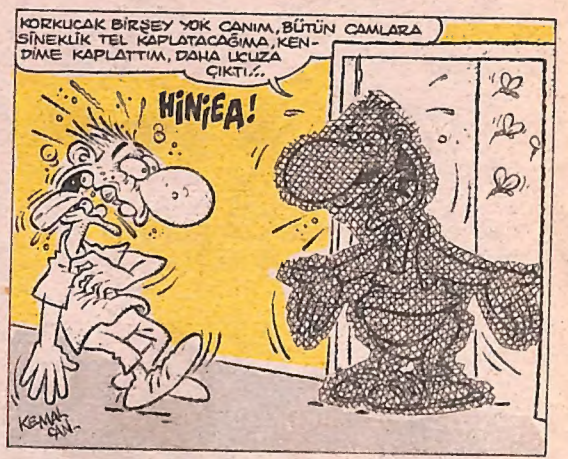

SİVAS'TA GERİCİLERİN YAKTIĞI OTELDEKİLER NASIL KURTULABİLİRDİ?... BU KONUDA YAPILACAK OLAN ŞEY NEYDİ?.. İŞTE HIBIR'IN BÜTÜN TARTIŞMALARI DURDURACAK "KURTULUŞ PLANI":

Bulan: Okican, Yön: Kahraman Afyonoğlu

● **Artık bizim de stad konserlerimiz var! Yabancı gruplar peş peşe İstanbul'a geliyor...**

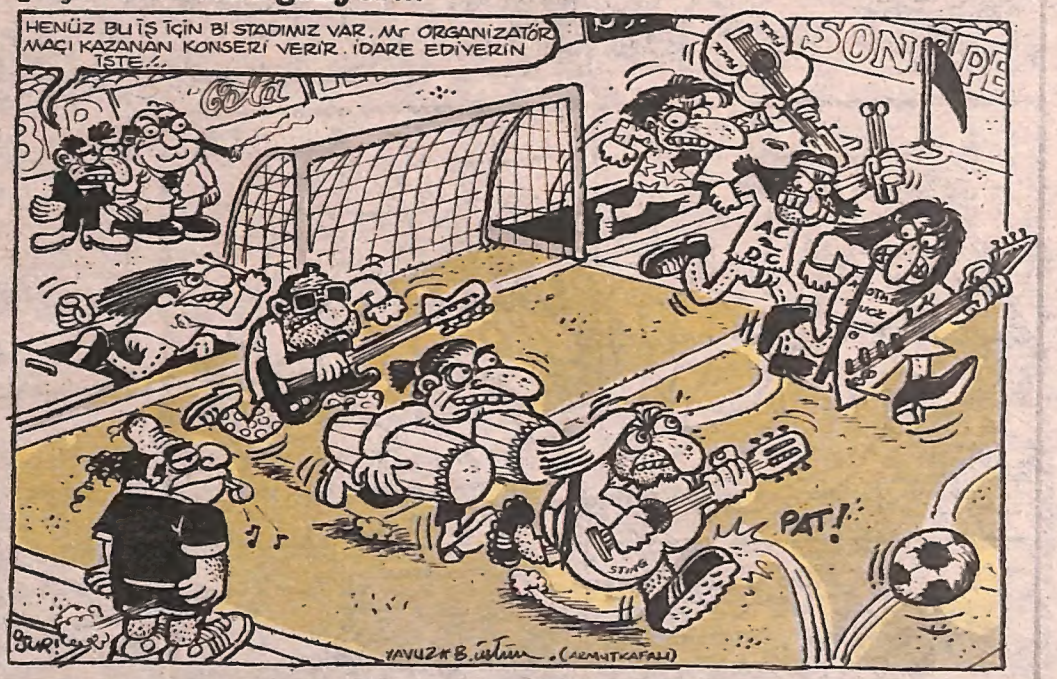

● **Yerliler ise yine Gülhane'de tabi...**

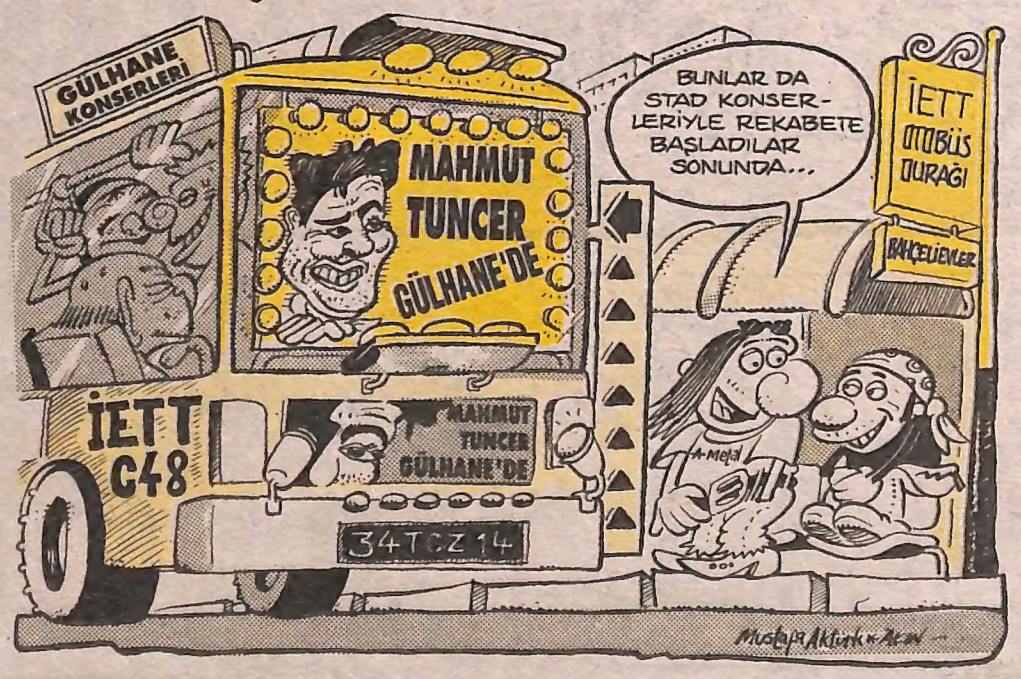

* Çam sakızı, çoban sülü armağanı...

Biz biyiksizler

Haftanın Akırdılukurdusu...

Atilla Atalay

GALEYAN ÜNLERİ

- Durali abey... Durali abey... Goş galeyana geldik...

- Benim işim var la... Bugün gışgırmıyak la...

- Sensiz galeyana gelinir mi abi ? Çocuklar Durali abi olmazsa linçin tadı çıkmaz diyolar... Datlı datlı gışkırdık şunun şurasında... Hadi baabi...

- La etmeyin oolum... Canım da çekdi şimdi ha... Ama vallahi işim var la...

- Fikir hürriyeti var abiy... Gene de sen bilin... Garı kibin evde oturacam dersene... Beeyle kedi şeklinde minderinde mırmırmır... Senin bileceen iş... Fikir hürriyeti var... Ama biz seni insan bilirdik... Şey elden gidiyo...

- Ne la... Ne elden gidiyo ?..

- Bişey... Henüz garar veremedik... Biz eylesine doplaştık çocuklarla... Elbet tahrik olacak bişey bulunur... İnfial Abi, benzin isdasyonunda şortlan benzin alan bi dürzü görmüş... Gidek onun arabasını ters çevirip yakak diyoruz... Eyle donlan dolaşılır mi ? Milletin garısı var gızı var...

- Milletin garısı gızı ağır vasıta şöferi mi lan ? Benzin istasyonunda ne işleri var... Turisttir belki herif, şortlan dolanıyodur, kime ne zararı var?..

- Yeni örtmen gız eve adam alıyo diyolar... Gidip onun evini daşlayak...

- Gözünle gördün mü kavat ? Kimbilir nedir... Bizim çocuklardan biri ganya tebelleş olmuştur, istediğini alamayınca vurun gahpeye... Bilmeden elin garısını daşa dutacaz ha ? Get la... Sürü müyük biz ?

- Sen ne biçim gonuşuyosun Durali abi yaa ? Sürü senin babandır... İffetsiz bi galtaklan şortlu dürzünün teki kasabanın ırzına namusuna tasallut ediyor, sen de galkmış bizi rencide ediyosun... Haysiyetsiz Durali... Rezil, gavur dölü... All sanaaa (şangır)

- Olm Sulhi yapmayın lan neye daş atıyorsunuz...

- Yürün argadaşlar... Yakın la... Gırın la... Goman la... (Şangır... Küüt... Tok... Kurk)

- Yapmayın lan hiç mi hatırım yok... Eski linç arkadaşiyiz... Ahı...

- Asalım la... Urgan getirin la... La kibrit yog mu yakak la... Penzin getür...

★★★

- Zosçi grabdetze zabat grokter... Krotzor...

- Eee provakatör diyor... Eee namus diyor elden diyor gidiyor... Urun, koman diyor... Eee...

- O çim lan Zeçi ? O içi adam ne diyler...

- Heç lan... Köye yabanci kışkırtıci ajan gelmiş... Dilimizi bilmiyor... Çevirmen vasıtasıylan bizi kışkirtmaya çalışıyor...

- Eşmadagulla zotaka ya el makiyna !

- Eee provakatör diyor... Eee ne duruyorsunuz... Birbirinizi yeyiniz... Eee... diyor...

★★★

- Nannan naayna nannan naayna nan nan nan naan... Yağmurluuu bir güündeee... Naynoom... Sıçıcam bööle kasap havasının içine ama Faika... Dayın en mutlu günümüzü berbat etti... 8700 kişiyle kasap havası mı oynanır...

- Ay sus Faiz... Beni istemeye gelirken dayımın gerilla olduğunu biliyodun... Hem sen kaşındın... Dayıma, **"Düğün mü, cenaze mi belli dil dayı bey... Yardım et de millet dansa, oyuna kalksın, ortalık canlansın, düğünümüz şenlensin"** diyen ben diildim heralde... Dayım bu işin eğitimini görmüş... Görevi adam kışkırtıp kalabalık toplamak, sonra da onları yönlendirmek...

- Kasap havasına yeterince adam topladı ama... Onbin kişi mi ne olduk... Duyan geliyo... Hadise giderek tırmanıyo... Dört gündür büyüyerek kasap havası oynuyoruz yeter artık, daha gerdeğe giricez...

- Sus da oyna Faiz... Dayım duyup alınıcak seni şuracıkta linç ettiricek... Hadi oyna... Nannan naayna nannan naayna hop hop !

*Perşembenin gelişi çarşambadan belliymiş...Hadi canım! Haftaya Perşembe ne vericez mesela... Kendi aranda konuşma, söz iste!..

Pi'ya Mektuplar

yazan GALIP
çizen TEKİN

HIBIR * Bu hikaye Sivas olayları öncesi çizildiğinden olayları kullanma veya etkilenme söz konusu değildir.

HIBIR DERGİSİ OKUYUCU ARAŞTIRMASI.

KÖŞE ADI:	Pekiyi	İyi	Eh	Pek zayıf	Okumuyorum
Biz Bıyıksızlar					
Galip Tekin					
En Acil Hıbırlar					
Fotoğraflı Sayfa (7)					
Eşek Herif					
Eray					
Hasan-Ergün					
Lakırdulukurdu					
Mithat & Mirsat					
Grup Perişan					
Eşi Nadide					
İlişkiler					
Kelaynaklar					
Çizgiroman /İlban Ertem					
Uğur Durak /Raka Raka					
Zihni Sinir					
Langırt					
Hıbırmen					
Karikatürler (2-3) sf.					
Acil Servis					
Hıbırlıkta					
Kapak					

Sevgili Hıbır Dostu...
Okuyucu Araştırması formlarınız birer ikişer geliyor... Ancak, formlarla birlikte Hıbır'da görmek istediğiniz şeyleri, beğeni ve eleştirilerinizi yazacağınız bir iki satırlık mektuplarınızı da bekliyoruz... Teşekkürler...

KELAYNAKLAR

UĞUR AKTAŞ

İngilizce-i aşk...

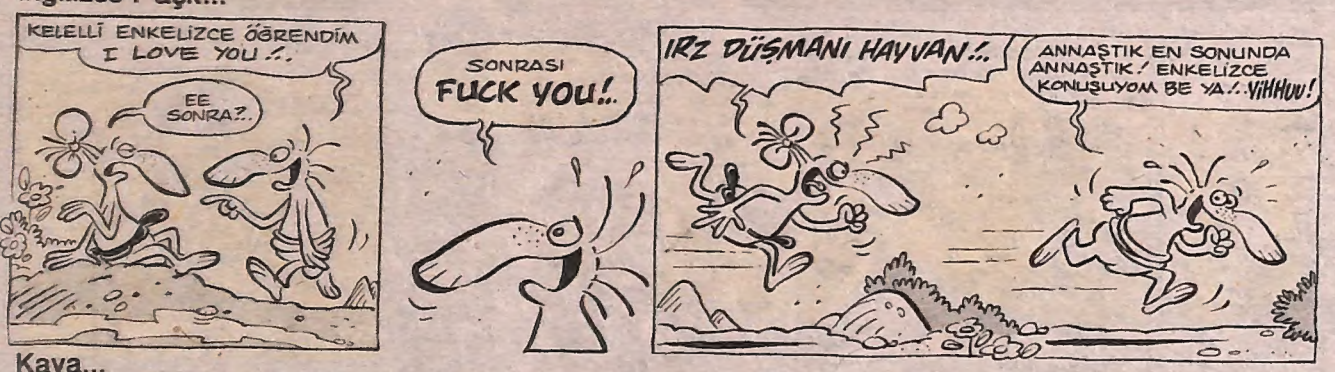

Kaya...

Günah keçisi...

EN ACİL HIBIRLAR

● İnsanlar gün geçtikçe şu televizyon yarışmalarının esiri oluyorlar. Yaşamının en güzel anlarını ekrana moron moron bakarak geçiren insanlar, bu aptal yarışmalarda "100 milyonu bu seferlik bize çıkarsanız... Sunucu Bey, tek umudumuz sizsiniz ev alıcaz da, çocuğu evlendiricez de" diye yalvararak tele-dilencilik yapıyorlar ! Üstüne üstlük o sunucu denen şarlatanın kendileriyle dalga geçmesine, espri kılıfı altında imalı sözlerle kişiliklerine saldırmasına izin vererek ! Hayat bu kadar mı ucuz, milyonların karşısında para için ağlamaya değer mi ? Verilen paraların 20 katını aynı reklam kuşağında kazandıklarını söylememe gerek yok sanırım ! Ama, galiba bu sizler için pek farketmiyor, çünkü siz çoktan hayatın güzelliklerini unutmuş, sermaye çarkının esiri olmuşsunuz ! Size bol diz çökmeler, ağlanacak halinizi görmek komik oluyor doğrusu !...

GRUNGEBOYGÖKHAN

● Galatasaraylı arkadaşlar Çato & Pınar, Orhun, Barış ve Akcinson'a bu bunaltıcı sıcaklarda bizi serinleten Hıbır aracılığı ile sevgiler...

HİSARLI YENGEÇ

● 26 Haziran, Cumartesi günü Kadıköy - Beşiktaş vapurunda saat 17.00 sularında cam kenarında oturan pembe t-shirt'lü, sarı saçlı kız, beni mutlaka ara. Çok tatlısın. **Adresim Hıbır'da**

(ÇAPRAZDAKİ T-SHİRTLÜ)

Haftalık Mizah Dergisi

HIBIR

8 TEMMUZ 1993 PERŞEMBE

Sahibi: İnterpress Basın ve Yayıncılık A.Ş.

Yayın Kurulu

Atilla ATALAY — Latif DEMİRCİ
Ergün GÜNDÜZ — Hasan KAÇAN

Yazışleri müdürü: Muammer Barutçu

Yazar-Çizerler • Uğur Aktaş, Alper Atalan, Atilla Atalay, Kemal Can, Hakan Çelik, Latif Demirci, Uğur Durak, Abdülkadir Elçioğlu, Ramize Erer, Mehmet Ersoy, İlban Ertem, Musa Gümüş, Ergün Gündüz, Hasan Kaçan, Oğuzhan Kayan, Meral Onat, Ahmet Ot, İrfan Sayar, Osman Şayan, Galip Tekin • **Teknik Müdür** • Ufuk Doğrusöz-söyleyen • **Pikaj** • Halil Küçük • **Kaligrafi** • Rıza Külegeç • **Teknik Servis** • Savaş Balcı, Tamer Önder • **Halkla İlişkiler** • Müjde Gülben

Genel Müdür: Ertuğrul Eser
Reklam Bölüm Başkanı: Kadriye Filiz Ünlü
Satış Müdürü: Ertan Yağızer

Yönetim Yeri: İNTERPRESS BASIN VE YAYINCILIK A.Ş. Büyükdere Cad. Ali Kaya Sok. No:8-80720 Levent - İSTANBUL **Tel:**281 55 39 (19 Hat) **Fax:** 281 55 57 **Ofset Hazırlık:** İnterpress Basın ve Yayıncılık A.Ş. **Baskı:** GEPA Basım ve Ticaret A.Ş. **Dağıtım:** Yay-sat A.Ş.

Ankara Temsilcisi: Cüneyt Canver Adr: Ebuziya Tevfik Sk. No: 17 Kat:3 Çankaya -Ankara Tel: 4413638 (3Hat) Fax: 441 25 06 **İzmir Temsilcisi:** Mutlu Tuncer Adr: Kıbrıs Şehitleri Cad. No: 126/A Daire:1 Alsancak-İzmir Tel: 633040 Fax: 221313 **Antalya Temsilcisi:** Mehmet Kesim Adr: İsmetpaşa Cad. Altındal işhanı Kat:1 No:20 K:2 No:30 Tel: 9-31-413155- 413333 Fax: 9 31 484000 **Kıbrıs Temsilcisi:** Mehmet Günsev P.k. 549 Demak İşhanı Kat:2 Lefkoşa Tel: (520) 84313 Fax: (520) 84312

● Hıbır Dergisi'nde yer alan yazı ve karikatürler izin alınmadan yayınlanamaz... Yazar ve çizerlerin ürünleri temel alınarak sahneye eser konulamaz, radyo TV ve gazino programları için şov, skeç v.b hazırlanamaz.

ŞİMDİ KURSLU OLDUK!

Yazın en çok yaptığımız şey kursa gitmek. Sürücü kursuydu, bilgisayar kursuydu derken koşuşturmaktan tatil yapmaya vakit kalmıyor. Hadi bir kısmınız yeşil tişörtlü sarışının hatırına gidiyor. Ya kalanlar? Alın size en son açılan kursların listesi... Hevesiniz kursağınızda kalır inşallah!

Yüzyıllık tecrübe!

YÜKSEL YÜZGÖZ SÜRÜCÜ KURSU

Önceleri oto galerisiyken "Çeynç Mercedes satışı" nedeniyle kapatılan bir ehliyet eğitim yuvası! **Özel yetiştirilmiş, ileri motor görüşlü, 6 beygir güçlü, kızdığında yüksek surat yapan** hocalarıyla modern eğitim veren bir sürücü kursu; **iki kapılı, dört koltuklu, konforlu** sınıflarda çalışma olanağı sunuyor... Sınavda başarılı olamayan adaylarına **teselli amacıyla romörk hediye ederken,** kurs ücretini de benzin karşılığında iade ediyor..

LÇÇ MANKENLİK, STİLİSTİK, PUANTÖRLÜK..

"Çırkinliğini gerizekalılığıyla pekiştirmiş" ebleh gençlerimiz için eşsiz bir fırsat! LÇÇ; **cüzzam, cilt kanseri, pnömoni** hastalıklarından en az birine sahip olmak üzere 760 okkanın üzerindeki yetenekli gençleri podyumlara taşıyarak manken yapıyor! Haftada bir yapılan **Best of cici, Tadella Modellik Competition, Sagra Dudak Güzeli** gibi yarışmalarla iş sahalarını genişleten LÇÇ, ayrıca mezunlara **özel TV'ye sunuculuk, zengin futbolcuya yamanma, kadın başbakan olma** gibi ihtisas olanakları da sağlıyor...

KARDELEN
Özel kayak okulu

Alaskalı kayak öğretmeni **Jan. J. Golo**'nun Uludağ'da açtığı bu okul kontenjanını sadece bayan müşterilerle dolduruyor ve gruba katılanlara dişi penguenler kadar profesyonel olma imkanı tanıyor. **Şampanya, mum ışığı eşliğinde teleferiklerde yapılan zevkli derslerde** yeteneğini kanıtlamış öğrencilere **buzdağında misyoner, eskimo inil-tisi, Aslan Joy'un 10 mutluluk çubuğu** gibi özel figürler gösteriliyor... **Soğuktan üşütüp belsoğukluğuna** yakalanan J. Golo'nun bu cesur girişimi kayak meraklılarını şimdiden cezbetmişe benziyor!...

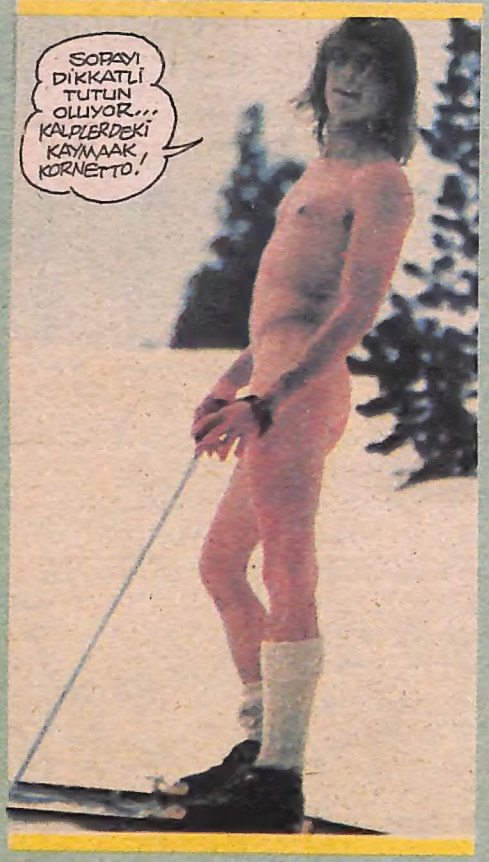

GIYASETTİN PAŞA
keman kursları

Gıyasettin Paşa, ülkemizin keman çalma eğitimi veren tek kursu. Çocuklara önce ilk notanın "ra" notası olduğunu Mısırlılar tarafından icat edildiği; Beethoven'in sağır, **Aysel Gürel'in de frijit olduğu gibi** bazı temel müzik bilgileri veriliyor. Bir haftalık çalışma sonunda keman yayı ile **tren rayını** ayırdedebilen öğrenciler uygulamalı çalışmalara başlıyor. **Kemanın üflemeli bir çalgı olduğunda ısrar eden öğrenciler** ise kafasına vurulmak suretiyle cezalandırılıyor. Kursu başarıyla bitiren öğrenciler devlet konservatuarlarında **tuvaletlerden** ücretsiz olarak yararlanabiliyor. Bir kısım öğrenciler de yurt dışına ihraç ediliyor.

LİBOŞ efendi yazım kursları

Engin Sağdıç ve **Mehmet Barlaz**'ın ortak işlettiği bu kursta gençlere **"köşe dönücü"** yazar olmanın yolları gösterilmektedir... Kurs boyunca geleneksel yazım kuralları altüst edilerek "saygıdeğer, yüce, ulvi, yalıyım efendim" gibi sıfatların görgü kuralları içersinde olduğu anlatılır. Öğrenciler **"Önemli şahış zamirleri"** kimdir, bir kişi 30 değişik şekilde nasıl övülür ve hesabımıza aktarılan 500 milyona karşılık iyi bir teşekkür yazısı nasıl yazılmalıdır gibi konularda bilgilendirilir. Üzerinde durulan başka bir konu da Amerika'dır... Amerikalılara nokta, virgül ve **doları icat ettikleri için şükran duyulur.** Kurs sonunda öğrenciler biraraya gelerek **"Kalemini kır ama satma"** sözünün ne anlama geldiğini düşünür ancak bulamazlar.

ALPER ATALAN - OSMAN ŞAYAN

EŞŞEK HERİF

Hasan Kaçan

Taş , mekan,vasıta...

Es be rüzgar...

İş sevinci...

Yaz maçları...

BUZUBİL

ERAY

ATİLLA ATALAY

Sebastıan! Koş kitleme soğuk bişeyler ikram et, arabalarını parka çek, bisikletlerini diz, kaykaylarını bişey yap... Onlara hizmette kusur edeyim deme... Çünkü kitlem her an öfkeli bir kalabalık haline gelebilir... Galeyan durumu olmasın... Her ihtimale karşı kitle imha silahlarımı da çekmecenin birinci gözüne koy... Bi tatsızlık çıkarsa üstlerine sıkayım, sütunda "durum sakinliğini koruyor" olsun...

Eee nasılsınız bakalım kitlembik?... (Sevimlilik belirteci)... Bu haftaki havsala almayıcılıklarımla dimağdurduruculuklarıma başlıyorum... Artık uzunca bir süre telesekreterya geyiklerine ara vericez... Çünkü bu konuda tebelleştiri var... (Tebelleştiri... Çok sık alınan eleştiri... Eleştiri sahibi tarafından köşeye tebelleş olunması durumu)... "Majesteleri direktman kitlesiyle muhatap olmaz oldular... Bi "Alo Geyik" tir gidiyo kendisini özledik" deniliyor... Ben de uzun süredir yanıtlamak için beklettiğim mektuplarınıza takıntı (obsesyon) olucam... Sebastıan, beklenti dosyasını getir... Bundan sonraki haftalarda sırf fax ve mektuplara yanıt vericem...

EBRU KÜÇÜK-İST

Ebru bana dil uzatmış... Sebastıan, Ebru'yu dilinden tut, sürükle... Diyor ki, ben duyarsız bi insanmışım... Hayatta dostluk, kedi, kuş, çiçek, yaşlı sevimli insanlar v.b gibi güzel şeyler yok muymuş? Hiç mi bunlardan anlamaz mışım... Anlıyorum... Şöyle yani... **Kedi:** Acıkası ve yavrulayacı kürk hayvanoğlu hayvanı... Miyav deyicisi... Yıkamamalıyız, ölebilirler... Yenmez!

Kuş,çiçek: Bunlar renkli bazı birtakım şeylerdir... Uçanlarına kuş, uçamayanlarına ise Latince "Yer personeli" anlamına gelen çiçek adı verilir... Bunlarla çok ilgilenirsek, niyeyse ibne olunur... (Poposentez olayı)... Çiçeklerin gagası yoktur ve **çiçekboku** uğur getirmez.

Ebru'cum tatmin mi? (Sorularına aydınlatıcı yanıtlar verebildim mi?) Görüldüğü gibi benim de duyargalarım var... Üç dingilli kamyon şöförü lirikliğinde bi herifim... Ayrıca hep söylerim no feel no cry... Ben duygularıma spiral taktırdım, beze dönmeyi düşünmüyorum... Sen de dene... Hadi, öpsün seni majeste...

ONUR İLBEY (FAKSİMİLE)

Onur, fax mesajında bana (His Majesty of Eray) ülkemizdeki mega konserlere gidip gitmediğimi soruyor... Yadırga O'nu Sebastıan... Acıyarak bak... Sebastıan, küçümse... Hadi küçümse... Lavuklar gitsin... Ben Sting'i dinlemek istersem 7 tır dolusu malzememle Sting'in malikanesine giderim... Bahçe'de havuzbaşı drink'i alırken Sting gitarı kaptığı gibi bana istediğim parçayı çalar..

Bu söylediklerime inanmadınız mı şimdi? Olabilir... İnanıp inanmamakta özgürsünüz... Sebastıan! Onur'u kundakla... Diri diri yak... Linç edin O'nu kitlem... (Öfke, gazap, hezeyan)...

Yazı yandı bitti kül oldu... Haftaya kadar mütemadiyen öpsün sizi majeste...

Hasan-Ergün

kaçıcaam buralardan aabi yaa!..

1 Kimimiz uzaklaşmak ister... Hem de gelmemecesine!..

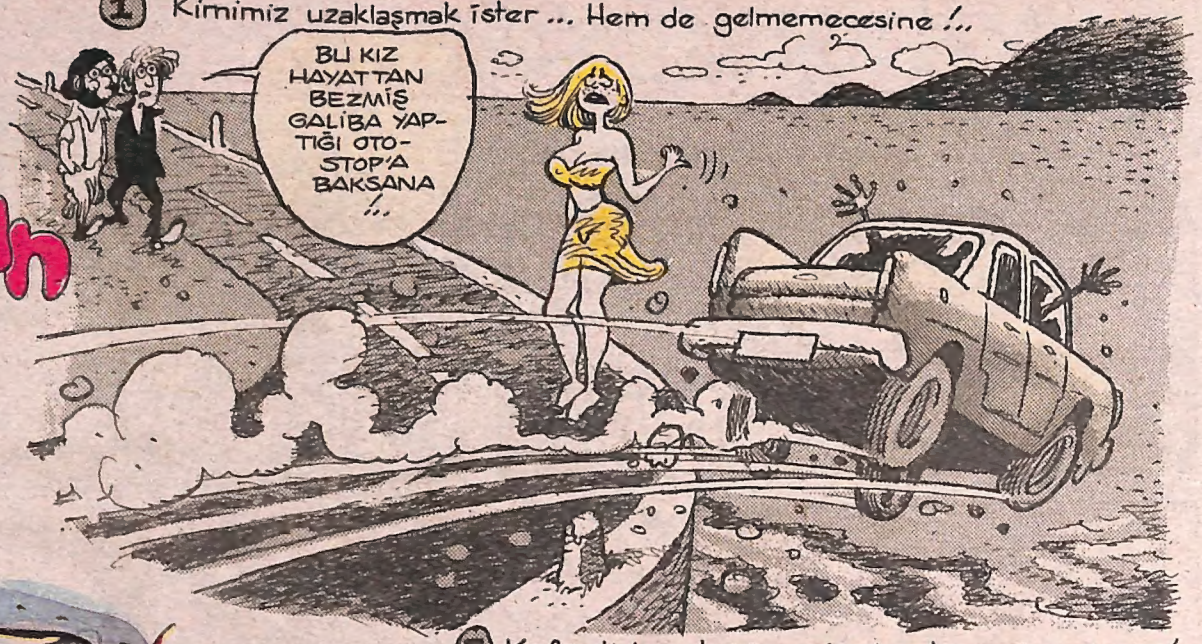

2 Bazen otostop yaparız... Neye bindiğimize dikkat etmeli...

3 Kafa dinlemek için şehirden kaçmak şart abi!..

4 Baskı altındaki genç kız özgürlüğe kaçmak ister...

5 Tırfan Sayar'a nazire...

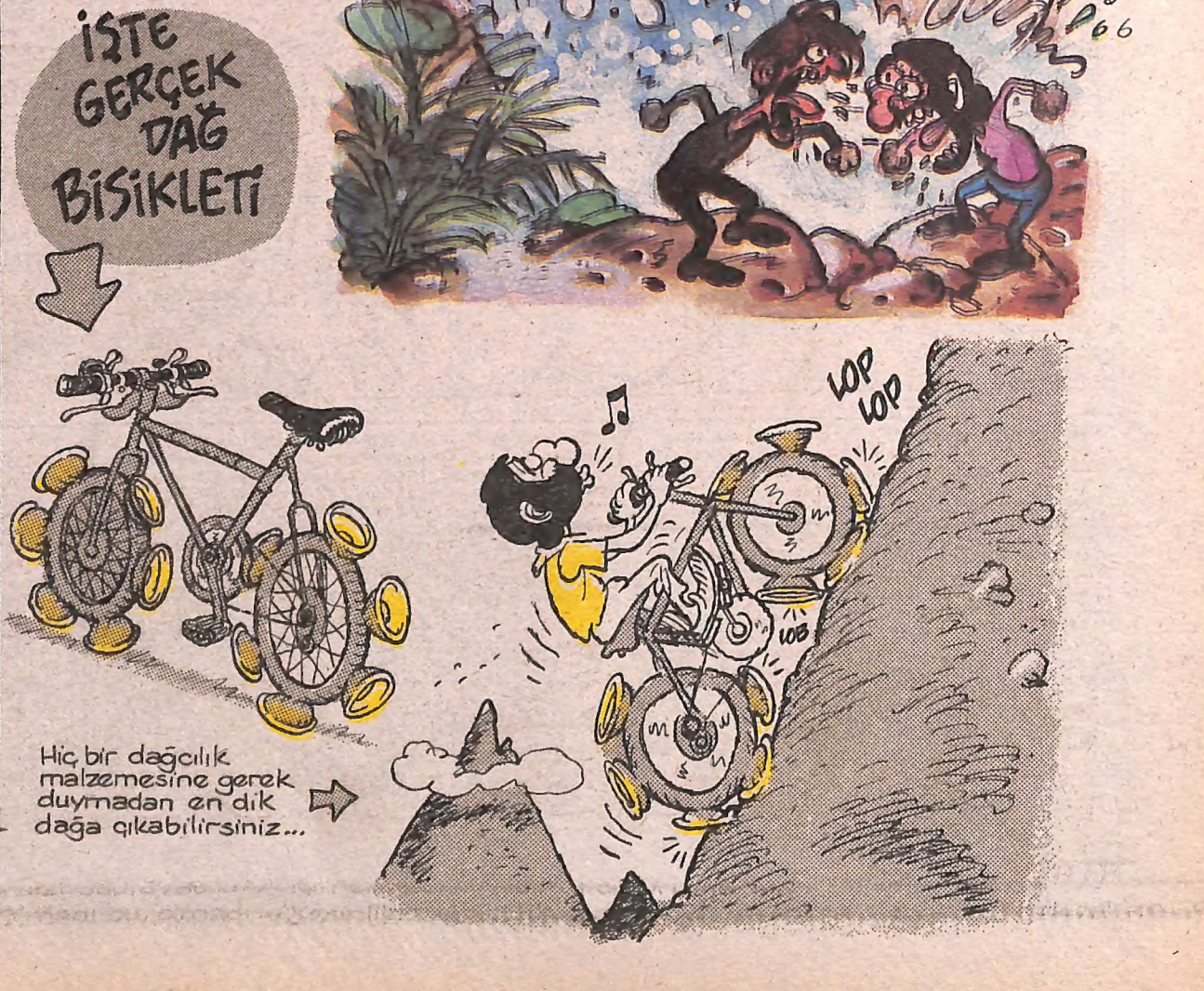

Hiç bir dağcılık malzemesine gerek duymadan en dik dağa çıkabilirsiniz...

KAZ HERİF...

UĞUR DURAK

RAKA
RAKA
RAK

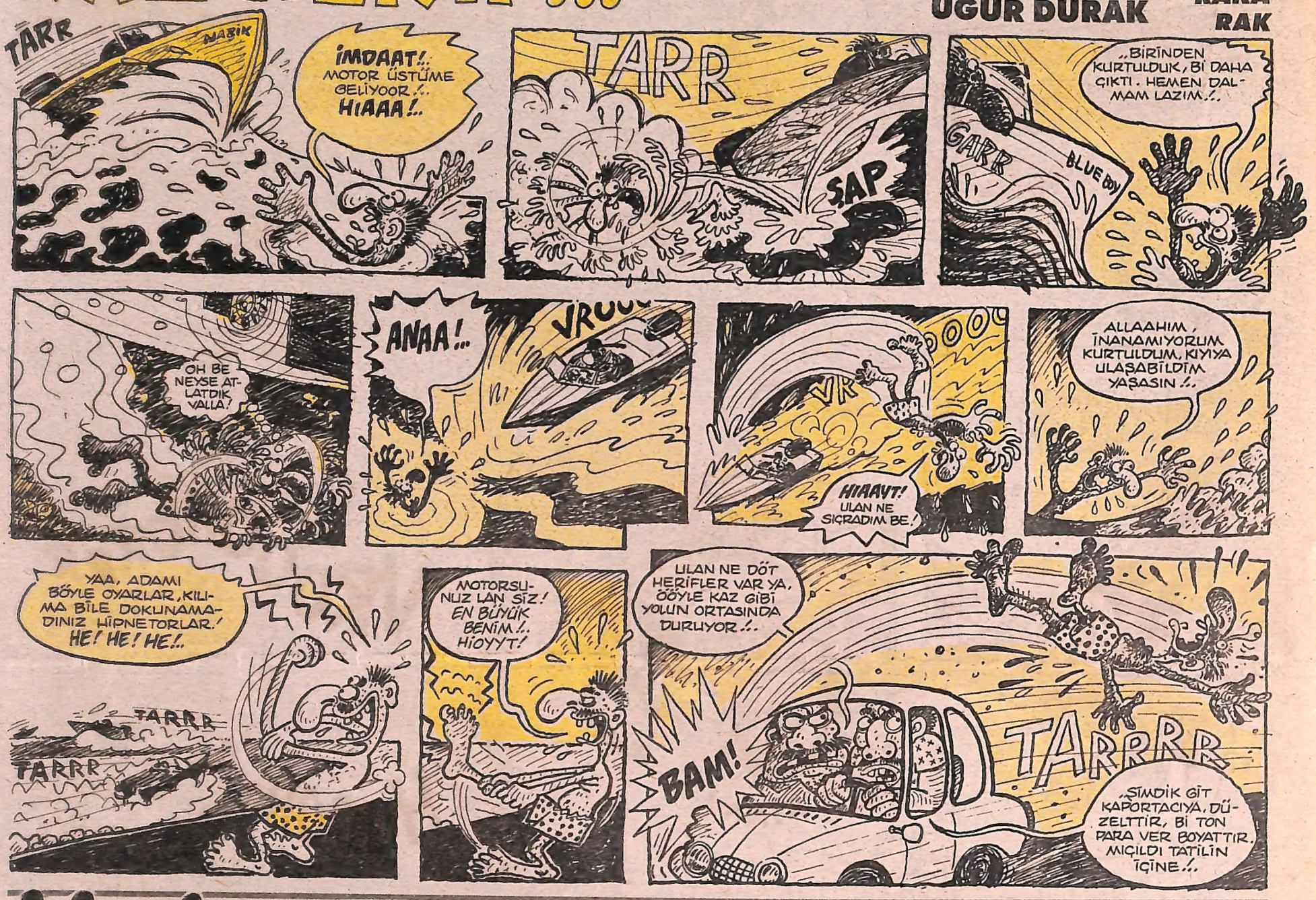

İLİŞKİLER

MEHMET ERSOY

Ciddiyet kediyi öldürür..SOKRATES...

KABIZ KUĞU

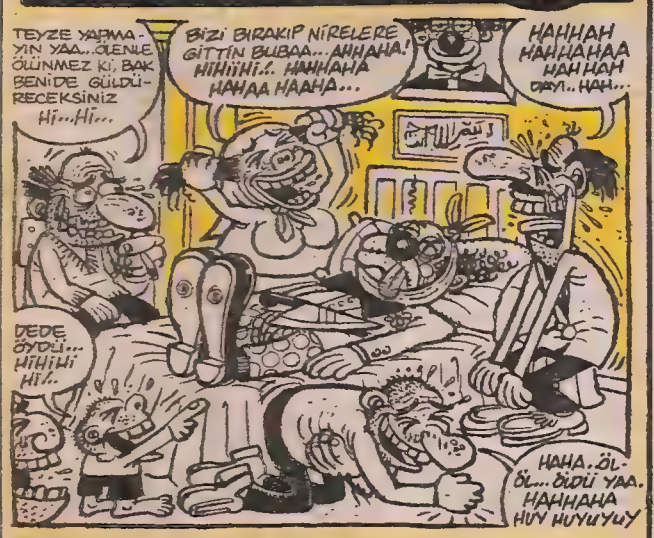

eser adı: KORKU BOKU SELANİK...

OĞUL İÇİN ŞİİR

Biri görürseniz eğer...
sidiksarısı renginde pantolonu.
Eğer biri görürseniz,
cekedi türbe yeşili.
Balgam fosforu kunduraları, çingene pembesi
göyneği. O zaman düşünün;
Tebe oğul buymuş
Meğer...

BÜLENT ARMUTKAFALI...

Yeni başladık...

BANA Bir şey olmaz...

YAZIP ÇİZEN İLBANERTEM

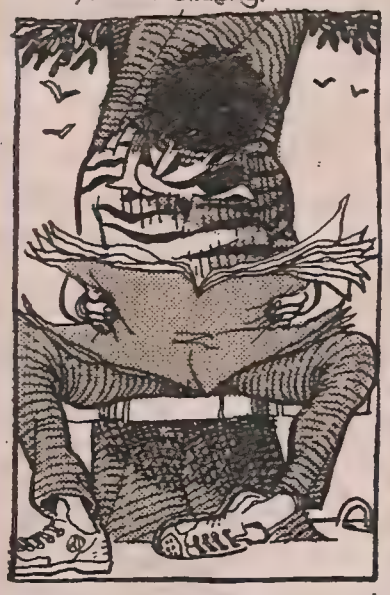

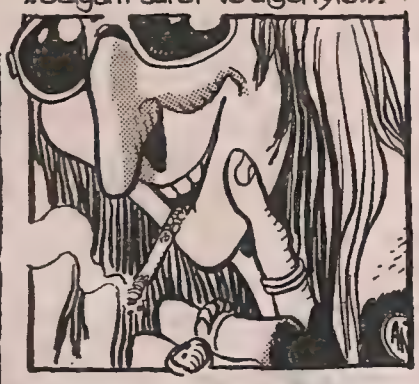

DEVAMI ARKA SAYFADA..

MiTHaT & MiRSaT
VATİF DEMİRCİ
* imzayı deyiştir Mirşat taklit ediyo.. FB
• Bir yayın kuruluşuyla konuşulcak
• Oşa-Bora birlikte yaşıyomuş
Kızlarıda alsınlar askere Nüketide
Mavi çuhalı bilardo masası kiralncak ofise
34 U 6128. ULAN NE BİÇİM SOLLADIN ÖLE AYI
Asrancoy ye bittir atma birriktir
• Kolompiyalı Valderamaya bit kontrolu yapılsın..
lüffen radyonun kanal ayar yerini oynamayıns.
Dr. Alban konseri hipokrot yemiğni edilcek.
• Haval korna aküyü yiyor Baktırt.
SARI BOZKURTUM
Sevgili Ajanda kalpim sevinçli, kuş gibi!
* Sürücü kursu imtiyan kopyeleri Nükete verilncek.
Erkal Özerman aradı Best madır of zambo ciklet için
A...AA... A... ARA...BAAM!
USTA VALLA BEN BİŞİ YAPMADIM ELEKTRİK SÜPÜRGESİYLE TEMİZLİYODUM Kİ...
VUVVVVVV
TAMAM LAN ÇIKAR ŞUNU BOYNUNDAN ARTIK..., UNUTMAM...
NOOLUR NOOLMAZ USTA... HEP ÖYLE DİYOSUN AMA YİNE DE UNUTUYORSUN HAFTALIK VERMEYİ...
MÜDİRİYET
BAK YENGE, YİĞENİM ERKEK OLURSA DOĞRU DEREAĞZINA KULÜBE GELİYOSUN TAMAM MIZ.
TAKIMI GENÇLEŞTİRİYORUZ DA, HANİ...
MİRSATLI PETROL OFİSİ
SİGARA İÇMEYİ
AA USTA... NAABER HAZIR ARABAN VARKEN BENZİN PARASI YABANCIYA GİTMESİN DEDİM DE...
MP
Bakın Nükhet Hanım, nişan yüzüğü...
Ay inanamıyorum!
1
Böylece artık ilişkimizi yasallaştırıyoruz...
Ay harika ya...
2
HESAP, HANIMA ŞEF..! YEMEĞİ KIZ TARAFI VERİR HERALDE DİMİ? DÜĞÜNDE DE BİZ BAKICAZ ARTIK...
3
Aaa...A...HİÇ OLUR MU NÜKET HANIM...BU SAATTE DIŞARI ÇIKILIR MI YA..!. ORTALIK SAPIK DOLU... KALIN BURDA CANIM..!.
FB
USTA, BAK! BART SİMSIN KAFASI YAPTIRDIM... BİRAZ CANIM YANDI AMA OLSUN ACAİP HAVAM OLUYO...
• Komşunun kızı filimleri çarşamba fotoratçıdan al.. mirsatı gönderme kendin al..
Paspası caddete UNUTMA
Nükhet
Oğus TV'de şarkı okudu
Mirsat arkadaşlarına bilgisayarda tetris oynatıyo kulanı bük.
Son yoklama çarısı geldi Dispanser verem taraması var..
Nüket hanıma tek parça bikini (üşsüz)
Üç açılı fırça dişlerime sıkışıyo kulanma.
* Kostüncüden Zorro kıyafeti ve Sezar kostümü kiralncak

EN acil servis

● Son günlerde, her kanalda mısır patlağı gibi artan "Sıcağı Sıcağına" "Yangın Var" haber programlarından söz etmek istiyorum. Geçtiğimiz hafta yayınlanan "Sıcağı Sıcağına" 'da gölde boğulmuş bir gencin morarmış, kaskatı bedeni ekranlara yansıdı ! Çok kısa bir süre de olsa, ailecek ölümün soğukluğunu evimizde hissettik. Bilindiği gibi bu ilk değil ; daha önce defalarca böğrüne metal boru saplanmış vücutlar, yanmış kül olmuş bedenler, ameliyatlı kollar belgesel maskesi altında televizyondan bize konuk oldu ! Sözde basın özgürlüğünü savunarak özel yaşantımızın derinliklerine kadar girip, iç organlarımızı görüntüleyen kameralara bir dur diyelim ! Parçalanmış cesetleri zevkle seyrederken bir parça da insan olduğumuzu hatırlayalım.

ATAÇUĞURLU/ANKARA

● Elif... Kastım; kasırgalarımla kasıklarını. Bir uçurabilseydim, uçurtmalarımı uçurumlarında... Susturamadım, suskunluğumu sustalıyorum şimdi, Yokoluşuyla yokoluşumun. Artık, hiç arama...

BÜLENTCULFA

BANA Bir şey olmaz...

YALIP ŞİZEN İLBAN ERTEM

DEVAMI ARKA SAYFADA...

GRUP PERİŞAN

APTÜLKADİR ELÇİOĞLU

ARASIRA DÜNYAYI UMURSAMADAN YAŞAMAK İSTEMEZ MİSİNİZ ?..

Bunu başaran da çoğunlukla çocuklardır. Onlar ne yaşanan savaşlara, ne paraya ne de kurallara önem vermezler. Bazen büyüklerin söyleyemediklerini pek de rahat söylerler...

BEN BÖYLE YARIŞMANIN...

YAVRUM, CANLI YAYINDAYIZ... EY... EM...

Ama biz onları adam ederiz. Ağızlarına biber sürüneriz. Savaşa gönderip, yatağa işemelerini önleriz.

Bazen düşünüyorum da çocuklar yerine heykel yapsak ya, çünkü onları da kendimize göre yontuyoruz...

LAN HATUN! BU KIZI BÖYLE KISA ETEKLE NASIL GEZDİRİRSİN, DİZ KAPAKLARI GÖRÜNÜYOR!..

Çocukların güzel dünyasına baktıkça; insan olarak ne kadar karanlıkta kaldığımızı görüyoruz...

NEYSE, NERDE KALMIŞTIK... HEH KISACASI SİZLERLE ARASIRA "GRUP PERİŞAN" SINIRLARININ DIŞINDA DA BİRLİKTE OLACAĞIM. AMA GRUP PERİŞAN BİTMEYECEK BAZI HAFTALAR BÜTÜN KÖŞE ONLARA AYRILACAK. FAKAT RUTİN BİR DÜZENLE OLMAYACAK...

ANKARA'DAN YAZAN EBRU ERDEM ADLI OKURUM. MEKTUBUNDA ŞÖYLE DİYOR. "BOSNA-HERSEK'TE, ALMANYA'DA, HATTA KENDİ ÜLKEMDE VE DÜNYANIN KİMBİLİR HANGİ KÖŞELERİNDE BİR HİÇ UĞRUNA İNSANLARIN ÖLMESİNE DAYANAMIYORUM." DEMİŞ EBRU, BU MEKTUBU NAZİLERİN TÜRKLERİ YAKTIĞI GÜNLERDE YAZMIŞTI. OYSA BUGÜN BİZİM NAZİLER VE ÖRÜMCEK KAFALILAR DA ORTALIĞI YAKMAYA BAŞLADILAR...

Ama biz bunları televizyonlarımızdan naklen izliyoruz. Kılımız bile kıpırdamıyor. Dünyanın duyarsızlığına bizde katıldık...

Hem Dünyada hem ülkemizde bazıları gerçekten daha akıllanmadı. Çocukların sevimli kahramanı Hügo'nun uyarısıyla onları uyarıyorum. Bu Dünya'da ağaçlar yanıyor. İnsanlar katlediliyor...

BU ÇOK TEHLİKELİ BİR OYUN FARKINDA MISINIZ!

TAK TAK!

GÂH GİDERİM MEDRESEYE DERS OKURUM HAK İÇİN GÂH GİDERİM MEYHANEYE DEM ÇEKERİM AŞK İÇİN. SOFULAR HARAM DEMİŞLER, AŞKIMIN ŞARABINA. BEN DOLDURUR BEN İÇERİM, GÜNAH BENİM KİME NE..!

ARTIK TÜRKİYE'YE KONSER VERMEK İÇİN ROCK GRUPLARI GELİYOR. DİLERİM, "AC⚡DC" DE GELİR. BİR HATIRLATMA OLSUN DİYE BU HAFTA "AC⚡DC"Yİ ÇİZELİM DEDİM. EH BAYAĞIDA ÖZLEMİŞİM HANİ.

APTULLICA

AC⚡DC TÜRKİYE'YE GELSİN VE KONSER VERSİN } 4+1. HAFTA

AC⚡DC

"NECROPSY" GRUBU BASCI ARIYOR.
(THRASH BASCISI OLACAK DİYE BİR ŞARTLARI YOKMUŞ)
BAŞVURU:
CEM=2666862
CEVDET=2771043

"MOĞOLLAR" GÜNÜMÜZDEKİ GÜNLERDE 1968-1977 ARASI YAPILMIŞ PLAKLARDAN BİR BÖLÜMÜ İÇEREN KASET SERİSİ "MOĞOLLAR Volume 1-2-3 ADI ALTINDA ÇIKARACAK. AYRICA SONBAHARDA DA YENİ ÇALIŞMALARINI İÇEREN BİR ALBÜM ÇIKARACAK. AYRICA GRUP BİRDE FANKLÜP @ KURDU...

MOĞOLLAR FAN KULÜP
P.K. 359
80071
GALATASARAY-İST.

esi Nadide

ÇIK ÇIK!.. KADIN KISMININ BÖYLE DÖTÜNÜ BAŞINI AÇMASI CAİZ DEĞİLDİR. NADİDE HANIM. SAÇININ TELİ MAHREMİN DIŞINDAKİLERE HARAM OLURKEN SENİN BALDIRLARIN MEMELERİN MEYDANDA..!

HO...HOŞ... FIRK!..

ARAFATTA, 32 YAŞINDA TOPLANILDIĞINDA, SOLDAKİ MELEĞİN DİYECEK; BU İMANSIZ ORASINI BURASINI AÇTI DA CÜMLE ERKEĞİN NEFSİNİ İŞTAHA GETİRDİ..!.

ÜFF!

TESETTÜR SAHİBİ HATUN KİŞİLER TÜY GİBİ SIRATIN ÜSTÜNDEN GEÇERKENE, SEN ANINDA KIL KADAR KÖPRÜDEN AŞŞAA ALEV ALEV, YALAZ YALAZ ATEŞLERE DÜŞERSİN...

HI? FIRK!

..KIM KURTARACAK O SIRADA SENİİ... BOYUN KADAR ÇOCUĞUN VAR... UTANMAN YOKSADA KORKUN DA Mİ YOK.. KABİR AZABINDAN KABİRDE AÇTIĞIN ETLERİNE YILAN ÇIYAN DOLACAK!

ÜFF... CEMİLE HANIM, BEN SENİN ÖRTÜNMENE LAF EDİYOMUYUM. BENİM, İÇİM TEMİZ. GERİSİ LAF...

AMMAN AMMAAN..!. SEN İFLAH OLMAZSIN. DİLİN DE ÇATAL GİBİ MAŞALLAH..!

NE!?.. NE BU HAL EZİİK ?!..

KO... FIRK KORK.... ÇOK KORKTUM NADİDE..!.

EN acil servis

● Seni Metallica için sabahlarken tanıdım.ODTÜ'de okuyorsun, Napalm Death ile ağlıyorsun, şiiri çok seviyorsun, ve konserde çantan ile deri montunu kaybettin, hepsi bu. Hakkında yalnızca bunları biliyorum ve seni çok merak ediyorum.

Sevgili şair; seni tanımak ve şiirlerini dinlemek istiyorum. Bu defa mızıkçılık yok, söz veriyorum. Hıbırlaşalım.

KÜÇÜK KIZIN

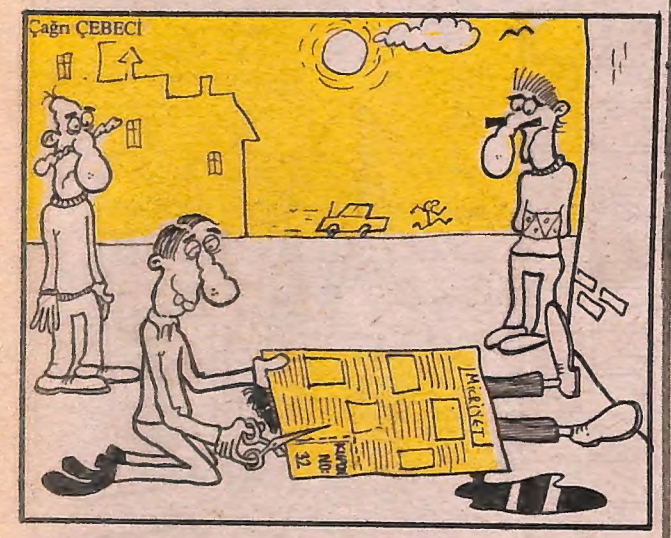

● Esnafın başbelası olmaya namzet Ispartalı olup, çoban olmayan Sülü; sana ve ilk yaşgünü olan tatlı veledine nice iyiki doğdun günleri, evin kayıtsız şartsız tek hakimi yenge sultana da ikinize birden katlanmak zorunda olduğu için sabırlar dilerim. Bensizliğin hüzün vereceği dakikalarınızda Ayı'yı dinleyip beni hatırlayın.

KONYA'DAN KUZEN

BANA Bir şey olmaz...

YAZIP ÇİZEN İLBAN ERTEM

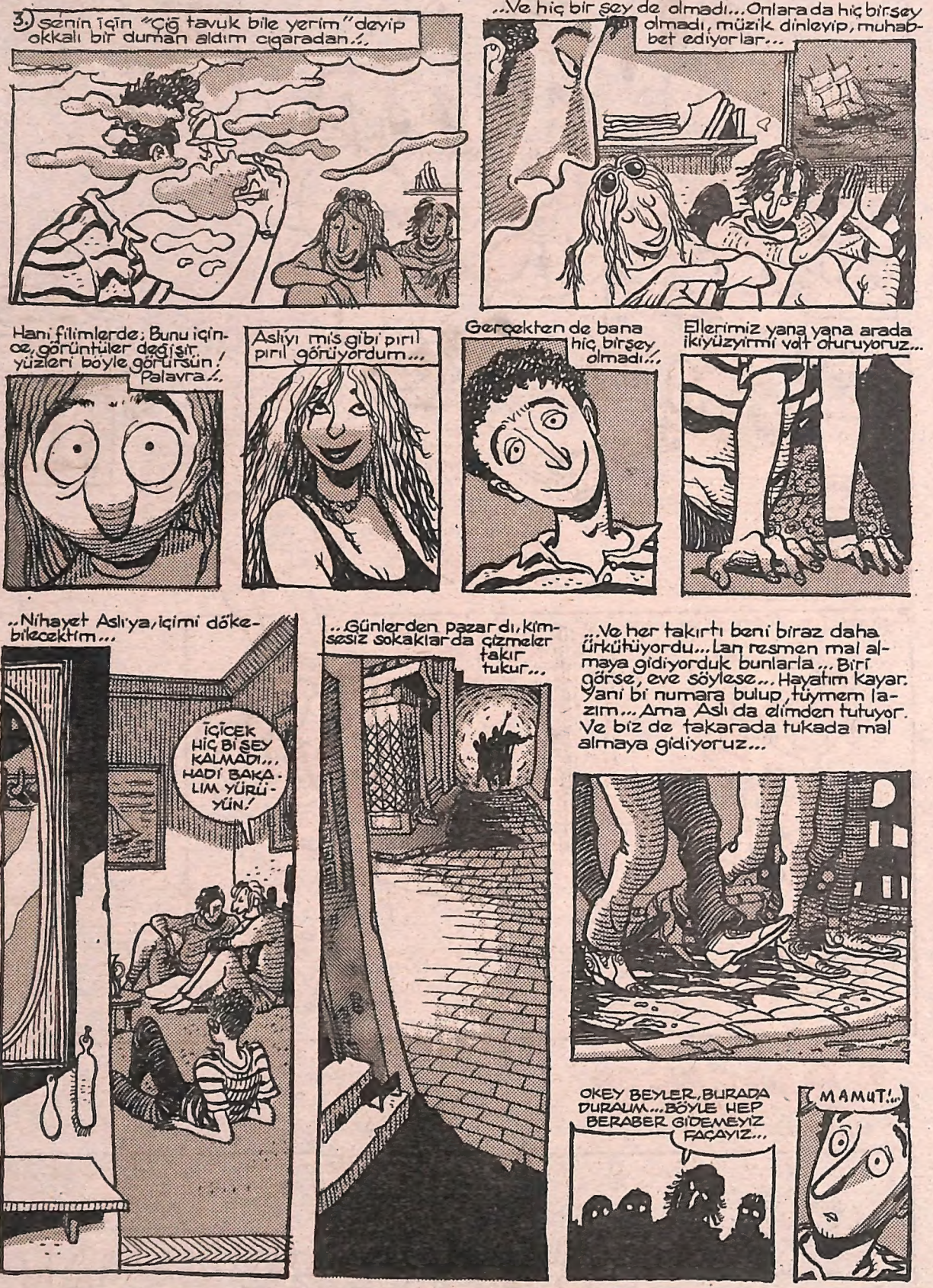

DEVAMI HAFTAYA

Porof: ZİHNİ SİNİR * Dünyanın En İleri Zekalı Gerisi

Zihni Sinirin kostümü kendinindir.

KOKU SANATLARI FAKÜLTESİ

YEDİ DELİKLİ TOKMAĞIN

En önemli deliklerinin ikisini teşkil eden burun deliklerinin giderek dumura uğramasını önlemek için burun sanatlarına önem vermek gerekir. İşte bu vesileyle yapılmış bir

boyuna takılmış şekli...

BURUN MIZIKASI

procesi:

koku tüpleri

tüp deliklerini açıp kapatan zamkinoz...

kartların giriş yarığı...

ZAMAN YOLCULUĞU UÇAĞI

procesi:

*Pervanesi saatin saniyesine adapte edilmiştir. Saniye hareket ettikçe pervane de döner. Bu dönüş hızı uçağın havalanmasına yetmemektir. İlerki zamanlarda, zaman daha çabuk dönerse uçakta havalanabilecektir. Bekleyelim bakalım bunu zaman gösterecek. Zaman yolculuğu ile ilgili kesin bişey söylemek için henüz VAKİT ERKEN...

teleradyofonika her Pazartesi TRT 1 de saat 11.00 de devam ediyor.

Beste kartları sayesinde çeşitli kokulardan seçilmiş koku besteleri yapma imkanı sağlar.

harımeli
Lavanta
Limon kabuğu
çikolata
Menekşe
Kahve
sarmısak
Yeni kesilmiş çimen kokusu
Hava gazı kaçaklı, rutubetli bodrum kokusu...
sigara dumanı sinmiş takım elbise kokusu...
Tozlu otomobil döşemesi kokusu...
Beyaz lutkal kokusu...
Hızar da kesilmiş ahşap kokusu...

Yasemin
Nane
Muz.
Vanilya
ıhlamur
benzin
Kimyon.
Bakkal kokusu...
Eski Tommiks Teksas dergilerinin kokusu...
Yosunlu deniz kokusu...
Sisirilmemiş balon kokusu
Yanık kablo kokusu
Kızarmış ekmek kokusu!..

3 2 # 1

delikler...

SİVRİSİNEKLERLE MÜCADELEDE

İlk denemeyi yapmak için gönüllü seçilmiş konu mankeni...

YENİ BİR ÇIĞIR KAN TORBALI YARA BANDI

procesi:

Üzerinde hazır Kan torbacıkları bulunan bu bantlar vücudun dikkat çekici bölgelerine yapıştırılarak sivri sineklere ikram edilir...

LANGIRT

"AİLENİZİN KÖŞESİ"

MERAL + Uğur

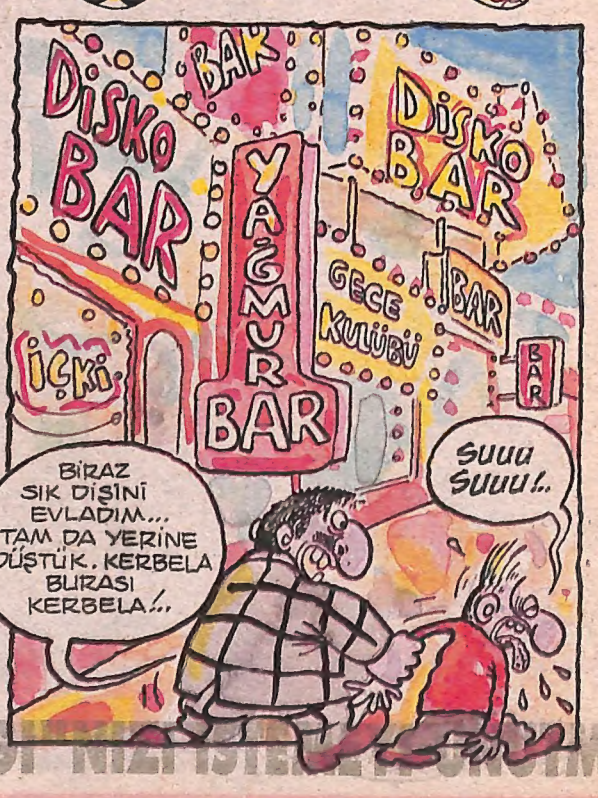

...BAYINIZDEN ÜCRETSİZ...